



psilon



**Y** o u . **S** e x y . **T** r e n d y . **C** i t y . **S** p i c y . **Y** o u .

¿Has notado que entre tú y tú, siempre hay un Ypsilon? Mejor dicho, tres: Ypsilon Argentó, Ypsilon Oro e Ypsilon Platino.

**For Your pleasure.**

A R G G E N T O



¿Las apariencias engañan? No en Ypsilon. Cuestión de estilo, de colores y, si lo deseas, de contrastes. O bien de armonías: tejidos Techno, espejos y manillas oscuras. Porque para brillar, hay quienes no necesitan lucir.

**SPARKLING LIFE**





# O R O



La moda no pasa, supera. Calandra satinada, llantas de aleación de 16". Nuevos interiores en tejido Airtex marrón y negro. La elegancia desfila, acelera, llega. Está escondida en los detalles y es evidente en el estilo. Es algo más. ¿Por qué renunciar?



**FASHION STREET**













# P L A T I N O



Es bonito distinguirse y magnífico destacar. Nuevos asientos bicolor con asiento y respaldo de Piel y Alcántara® Starlite negro y marfil o bien burdeos y marfil. Volante y cambio con costuras en plata que evocan el color de la instrumentación. Navegador y climatizador bizona. Techo practicable "GranLuce".

## LUXURY STYLE













## EL CORAZÓN SE ENCIENDE

### MOTOR 1.2 8v

La evolución más moderna del motor Fire. Perfecto para la ciudad. Con sus 60 CV y 10,4 mkg de par suministrados a 2.500 rpm, conducirlo es un placer y además, con consumos ajustados.

### MOTOR 1.4 16v

Con 95 caballos desenfrenados, la carretera se vuelve emocionante y el placer de conducir alcanza el máximo gracias a su cambio de 6 marchas. Potencia y prestaciones, adelantamientos y aceleraciones: la emoción es fuerte.

### MOTOR 1.3 Multijet 16v

Concentrado de tecnología: multi-inyección directa Common Rail de última generación, distribución multiválvulas y turbina de geometría variable en el 90 CV. Con tan sólo 1.248 cm<sup>3</sup> suministra de 75 a 90 caballos y hasta un par de 20,4 mkg a 1.750 rpm.



## A PROPÓSITO DEL MEDIO AMBIENTE

Como es natural, todos estos motores son Euro 4. Pero no termina aquí: el 1.3 Multijet 16v, bajo pedido, también se ofrece con DPF (Diesel Particulate Filter), o sea, un filtro que atrapa las partículas carbónicas que se encuentran en los gases de escape. En el filtro de partículas, los canales del cuerpo cerámico están cerrados en una extremidad **A**; por lo tanto, los gases de escape están obligados a pasar a través de las paredes depositando el polvo en las paredes **B**. Cuando el sensor de presión **1** detecta que el filtro está a punto de saturarse, la centralita de gestión del motor inyecta pequeñas cantidades de gasóleo al finalizar la fase de combustión, para aumentar la temperatura en el filtro – medida por el sensor **2** – hasta generar la autocombustión de los polvos **C** que regenera y limpia completamente el filtro **A**. Una gran tecnología, para respetar el medio ambiente.

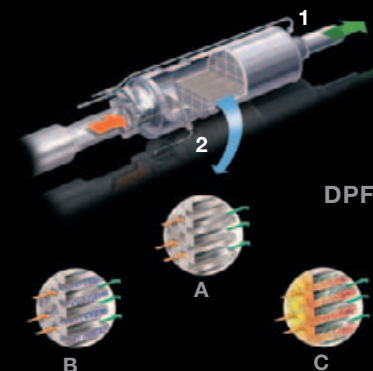

## EL "DOLCE FAR NIENTE": CAMBIO MANUAL ROBOTIZADO D.F.N.



Los motores 1.3 Multijet 16v y 1.4 16v pueden llevar un cambio mecánico robotizado que permite eliminar el pedal del embrague. Las modalidades son dos: NORMAL, con joystick, que permite elegir las marchas, y AUTOMÁTICA, donde el cambio de las marchas se produce automáticamente en función de la velocidad, las revoluciones del motor, las características de conducción y el tipo de carretera. Además, la modalidad automática ofrece la función ECO que elige la marcha más adecuada para un consumo más ajustado.

## EL FUTURO LLEGA HOY: BLUE&ME™



Mientras más innovadora es la tecnología, más fácil debe ser su uso. En el Ypsilon es así. Con Blue&Me™: puerto USB para conexión con iPod o con otro Media Player para escuchar los archivos preferidos (MP3, WMA, WAVE); Bluetooth® con sistema de mando y de reconocimiento vocal avanzado, completa integración con las teclas del volante para utilizar el teléfono móvil sin mover las manos del volante; visualización de la información en la pantalla y lectura en voz alta de los mensajes SMS entrantes.

Media Player



Se pueden registrar hasta 5 teléfonos móviles

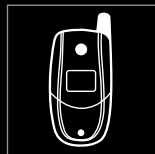

Pen drive (lápiz de memoria)

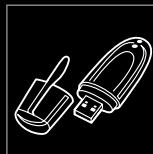

## SEGURIDAD ACTIVA

Mantener un control total, siempre. Es muy importante, es muy Ypsilon.

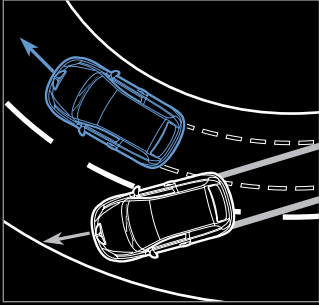

**ABS.** Dotado de 4 sensores activos (6 con ESP), evita el bloqueo de las ruedas durante la frenada. Ypsilon lleva el ABS TRW: para dominar perfectamente el automóvil en cualquier condición.



**ASR.** (Anti Slip Regulation) integrado con el ESP, para una adherencia máxima, incluso con condiciones de carretera difíciles, regula el patinaje de las ruedas motrices en aceleración.

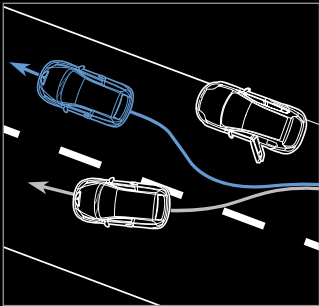

**ESP.** (Electronic Stability Program) Dispositivo electrónico de control de estabilidad. Interviene en caso de derrape, manteniendo la trayectoria ideal.

**HILL HOLDER.** Integrado con el ESP, facilita las arrancadas en subida.

## SEGURIDAD PASIVA

Seguro y protegido: es lo máximo. Ypsilon te garantiza la completa tranquilidad gracias a un sistema integrado de airbag, que incluye airbag lado conductor, lado pasajero y, bajo pedido, dos airbags de cabeza y dos airbags laterales. Los cinturones de seguridad – de tres puntos, para los asientos delanteros y traseros – ofrecen un confort excelente, además de una conducción con toda seguridad.







## CARACTERÍSTICAS TÉCNICAS

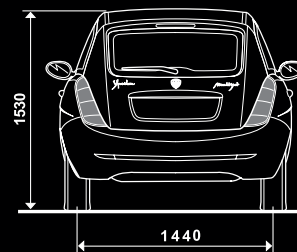
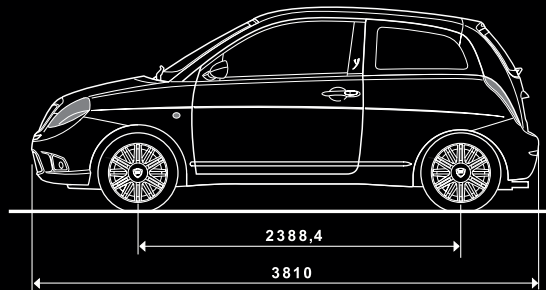
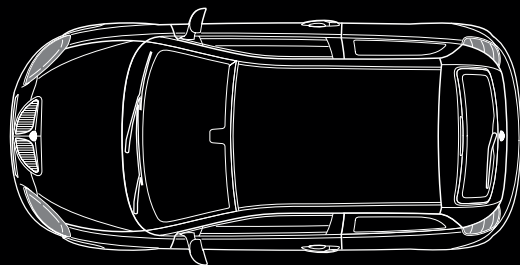
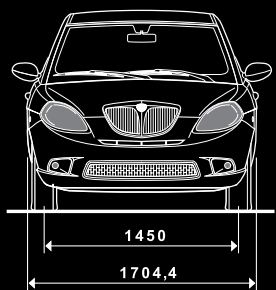

MOTORIZACIONES	1.2 8v	1.4 16v 6 marchas D.F.N.*	1.3 Multijet 16v 75CV 5 marchas D.F.N.*	1.3 Multijet 16v 90CV 5 marchas D.F.N.*
<b>MOTOR</b>	4 cilindros en línea, transversal delantero	4 cilindros en línea, transversal delantero	4 cilindros en línea, transversal delantero	4 cilindros en línea, transversal delantero
Cilindrada cm³	1242	1368	1248	1248
Nivel de Emisiones	Euro 4	Euro 4	Euro 4 (1)	Euro 4 (1)
Relación de compresión	9,8 : 1	11,0 : 1	17,6 : 1	17,6 : 1
Potencia máx: kW (CV-CE) a rpm	44 (60) 5000	70 (95) 5800	56 (75) 4000	66 (90) 4000
Par máx: Nm (mkg-CE) a rpm	102 (10,4) 2500	128 (13,0) 4500	190 (19,4) 1750	200 (20,4) 1750
Distribución	1 ALC empujadores mecánicos (correa dentada), 2 válvulas por cilindro	22 ALC empujadores hidráulicos (correa dentada), 2 válvulas por cilindro	ALC (cadena con accionamiento por balancines) 4 válvulas por cilindro	2 ALC (cadena con accionamiento por balancines) 4 válvulas por cilindro
Alimentación	Inyección electrónica Multipunto secuencial en fase, integrada con el encendido, sistema returnless	Inyección electrónica Multipunto secuencial en fase, integrada con el encendido, sistema returnless	Inyección directa Multijet "Common Rail" de control electrónico con turbocompresor de geometría variable e intercooler	Inyección directa Multijet "Common Rail" de control electrónico con turbocompresor de geometría variable e intercooler
Combustible	gasolina sin Pb (95 RON)	gasolina sin Pb (95 RON)	gasóleo	gasóleo
<b>TRANSMISIÓN</b>				
Tracción	delantera	delantera	delantera	delantera
Cambio	manual	manual      robotizado secuencial	manual      robotizado secuencial	manual      robotizado secuencial
Nº marchas	5(+MA)	6(+MA)    5(+MA)	5(+MA)	5(+MA)
<b>RUEDAS</b>				
Neumáticos de serie	185/65 R14 86T**	185/65 R14 86T**	185/65 R14 86T**	185/65 R14 86T**
<b>DIRECCIÓN</b>				
Caja de dirección	piñón de cremallera con dirección asistida eléctrica "Dualdrive"			
Diámetro de giro	9,83	9,83	9,83	9,83
<b>SUSPENSIONES</b>				
Delantera	de ruedas independientes tipo McPherson, con barra estabilizadora			
Trasera	de ruedas interconectadas con puente torsional			
<b>FRENOS</b>				
Delanteros de disco Ø mm	257 x 12	257 x 22 (autoventilados)	257 x 22 (autoventilados)	257 x 22 (autoventilados)
Traseros de tambor Ø mm	203 x 88	203 x 88	203 x 88	203 x 88
<b>DIMENSIONES Y PESOS</b>				
Longitud x Anchura x Altura (mm)	3810 x 1704 x 1530	3810 x 1704 x 1530	3810 x 1704 x 1530	3810 x 1704 x 1530
Batalla (mm)	2388	2388	2388	2388
Vía delantera/trasera (mm)	1450 / 1440	1450 / 1440	1450 / 1440	1450 / 1440
Capacidad maletero VDA (dm³)	215 / 290	215 / 290	215 / 290	215 / 290
Depósito combustible (litros)	47	47	47	47
Peso en orden de marcha (kg)	945	980      995	1045      1070	1045      1070
<b>PRESTACIONES</b>				
Velocidad máxima (km/h)	153	175	167	175
Aceleración de 0 a 100 km/h	16,8	10,9      10,4	14,5      14,0	11,0      10,5
Aceleración de 0 a 1000 en seg.	36,3	33,3      30,7	35,6	33,8
Consumo CE 1999/100 (litros/100 km)				
- ciclo urbano	7,5	8,5      8,2	5,4      5,2	5,4      5,2
- ciclo extraurbano	5,0	5,4      5,4	3,9      3,8	3,9      3,8
- ciclo mixto	5,9	6,6      6,4	4,5      4,3	4,5      4,3
Emisiones de CO <sub>2</sub> (g/km)	139	155      152	117      114	117      114

\*Cambio Dolce Far Niente incompatible con DPF (filtro anti-partículas)    \*\*195/65 R15 85H de serie en equipamiento Oro y Platino    (1) Disponible con DPF

## ELEGIR ES UN VERBO EN INFINITIVO



Exprésate, elige, libera tu personalidad. Si lo deseas, con Ypsilon puedes. Las combinaciones que se pueden realizar para hacer de su estilo el tuyo son casi infinitas. 13 colores, 3 nuevos . 7 pinturas bicolor, 4 de ellas inéditas. 2 llantas de aleación de 15" y 2 de 16", de las cuales, una bicolor. 3 equipamientos, interiores deportivos con tejidos Techno, o bien, ambientes elegantes con colores y materiales inspirados a las nuevas tendencias. Piel y Alcántara® Starlite o tejido Airtex. Eliges tú, eliges Ypsilon.

### YPSILON VERSIÓN ARGENTO

Interiores en tejido Techno

ABS + EBD

Airbags delanteros

Embellecedores de las ruedas de 14"

Volante regulable en altura y profundidad

Asiento del conductor regulable en altura

Preinstalación autorradio

Asiento trasero abatible

### YPSILON VERSIÓN ORO

#### CONTENIDOS VERSIÓN ARGENTO

+

Embellecedores de las ruedas de 15"

Climatizador

Radio CD FUN

Retrovisores exteriores eléctricos del color  
del coche

Interiores en tejido Airtex

Airbags de cabeza

### YPSILON VERSIÓN PLATINO

#### CONTENIDOS VERSIÓN ORO

+

Llantas de aleación de 15"

Faros antiniebla

Climatizador bi-zona automático

Retrovisores exteriores eléctricos

Autorradio con lector de CD / MP3

Interiores en Piel y Alcántara® Starlite

Asiento trasero partido con doble reposacabezas

Volante y pomo del cambio en piel

Kit cromo (calandra, manillas y molduras cromadas)



## LLANTAS Y EMBELLECEDORES DE LAS RUEDAS



Llantas de aleación de 15"



Llantas de aleación de 15" bruñidos



Llantas de aleación de 16"



Llantas de aleación de 16" Bicolor



Embellecedores de las ruedas de 14"



Embellecedores de las ruedas de 15"

## LINEACCESSORI



Talonera "Ypsilon"



Funda respaldo con logotipo Lancia



Llantas de aleación de 16"

LLANTA DE ALEACIÓN INDIVIDUAL 16"

KIT LLANTAS DE ALEACIÓN DE 16"

FUNDA RESPALDO CON LOGOTIPO LANCIA

TALONERA "YPSILON"

KIT I-POD

KIT MANOS LIBRES BLUETOOTH®

BARRAS PORTA TODO DE ALUMINIO

PORTA ESQUÍES

PORTABICICLETAS

CUNA PARA NIÑOS (HASTA 10 KG)

SILLA DE NIÑOS KIDDY LIFE (DE 9 A 36 KG)

KIT ALFOMBRILLAS TERCIOPELO "YPSILON"

CONTENEDOR PROTECCIÓN MALETERO

LONA CUBRE-COCHE LANCIA

ALARMA PARA AUTOMÓVILES



EQUIPAMIENTOS Y OPCIONALES	ARGENTO	ORO	PLATINO
<b>LÍNEA Y ESTILO</b>			
Llantas de aleación de 15"	<input type="checkbox"/>	<input type="checkbox"/>	<input checked="" type="checkbox"/>
Llantas de aleación de 15" bruñidas	<input type="checkbox"/>	<input type="checkbox"/>	<input type="checkbox"/>
Llantas de aleación de 16" (no pueden llevar cadenas)	-	<input type="checkbox"/>	<input type="checkbox"/>
Llantas de aleación de 16" Bicolor (no pueden llevar cadenas)	-	<input type="checkbox"/>	<input type="checkbox"/>
Cristales traseros oscurecidos	<input type="checkbox"/>	<input type="checkbox"/>	<input type="checkbox"/>
Interiores en Alcántara®	-	<input type="checkbox"/>	<input type="checkbox"/>
Kit cromados	<input type="checkbox"/>	<input type="checkbox"/>	<input checked="" type="checkbox"/>
Neumáticos 185/65 R14 86T	<input checked="" type="checkbox"/>	-	-
Neumáticos 195/55 R15 85T	-	<input checked="" type="checkbox"/>	-
Asientos Bicolor con banqueta y respaldo de Piel y Alcántara® Starlite	-	-	<input checked="" type="checkbox"/>
Pintura Bicolor	<input type="checkbox"/>	<input type="checkbox"/>	<input type="checkbox"/>
Pintura metalizada o micalizada	<input type="checkbox"/>	<input type="checkbox"/>	<input type="checkbox"/>
Pintura sólida opcional	<input type="checkbox"/>	<input type="checkbox"/>	<input type="checkbox"/>
Volante y pomo de la palanca del cambio en piel	<input type="checkbox"/>	<input type="checkbox"/>	<input checked="" type="checkbox"/>
<b>CONFORT Y FUNCIONALIDAD</b>			
Climatizador manual	<input type="checkbox"/>	<input checked="" type="checkbox"/>	-
Climatizador automático bizona	-	<input type="checkbox"/>	<input checked="" type="checkbox"/>
Mando a distancia de apertura/cierre puertas y cierre centralizado	<input checked="" type="checkbox"/>	<input checked="" type="checkbox"/>	<input checked="" type="checkbox"/>
Cristales atérmicos	<input checked="" type="checkbox"/>	<input checked="" type="checkbox"/>	<input checked="" type="checkbox"/>
Cruise control	-	<input type="checkbox"/>	<input type="checkbox"/>
DFN cambio manual robotizado Dolce Far Niente (motor 1.4 16v, 1.3 Multijet 16v 75 y 90 CV)	-	<input type="checkbox"/>	<input type="checkbox"/>
Doble espejo eléctrico	<input type="checkbox"/>	<input checked="" type="checkbox"/>	<input checked="" type="checkbox"/>
Filtro anti-partículas (motor 1.3 multijet 16v 75 y 90 CV)	<input type="checkbox"/>	<input type="checkbox"/>	<input type="checkbox"/>
Follow me Home	<input checked="" type="checkbox"/>	<input checked="" type="checkbox"/>	<input checked="" type="checkbox"/>
Iluminación maletero	<input checked="" type="checkbox"/>	<input checked="" type="checkbox"/>	<input checked="" type="checkbox"/>
Kit fumadores (cenicero y encendedor)	<input type="checkbox"/>	<input checked="" type="checkbox"/>	<input checked="" type="checkbox"/>
Homologación para 4 pasajeros	<input checked="" type="checkbox"/>	<input checked="" type="checkbox"/>	<input checked="" type="checkbox"/>
Regulación lumbar asiento conductor con bolsillo en el dorso del respaldo	<input type="checkbox"/>	<input type="checkbox"/>	<input checked="" type="checkbox"/>
Rueda de repuesto	<input type="checkbox"/>	<input checked="" type="checkbox"/>	<input checked="" type="checkbox"/>

de serie   
 opcional   
 no disponible

EQUIPAMIENTOS Y OPCIONALES	ARGENTO	ORO	PLATINO
Asiento trasero con respaldo abatible	■	■	■
Asiento tras. deslizante y partido con 2 reposacabezas y homolog. para 4 pasajeros	■	■	■
Asiento tras. deslizante y partido con 2 reposacabezas y homolog. para 4 pasajeros	□	□	■
Asiento tras. deslizante con 3 reposacabezas, 3er cinturón de tres puntos y homol. para 5 pasajeros	-	-	■
Asientos delanteros con memoria y volante regulable en altura e inclinación	■	■	■
Sensores de estacionamiento	□	□	□
Sensor de lluvia con sensor crepuscular	-	□	□
Dirección asistida eléctrica Dualdrive	■	■	■
Limpiaparabrisas con secuencia lavado inteligente	■	■	■
Techo practicable eléctrico "GranLuce"	□	□	□
Trip Computer	■	■	■
<b>TELEMÁTICA Y AUDIO</b>			
Blue&Me™	□	□	□
Cambiador de CD en el maletero	□	□	□
Mandos en el volante (radio)	-	□	□
Mandos en el volante (radio, teléfono, navegador)	-	□	□
Hi-Fi Bose® Sound System	-	□	□
Navegador + Teléfono GSM integrado en salpicadero	-	□	□
Paquete Blue&Me™	□	□	□
Paquete Hi-Fi	-	□	□
Preinstalación autorradio (6 altavoces + antena)	■	■	■
Radio con lector de CD FUN	□	■	-
Radio con lector de CD y MP3	□	□	■
<b>SEGURIDAD</b>			
ABS con repartidor electrónico de frenada EBD	■	■	■
Airbags laterales delanteros (con opc. 60A en versión Oro)	-	□	□
Airbag lado conductor y pasajero	■	■	■
ESP (Electronic Stability Program) + ASR (Anti Slip Regulation) + Hill Holder	- / □	- / □	- / □
Luces antiniebla	□	□	■
Airbags de cabeza	□	■	■

## SERVICIOS AL CLIENTE

Elegancia, búsqueda del placer, exclusividad. Pero no sólo esto. Quienes escogen un automóvil Lancia saben que pueden contar con un mundo de soluciones y servicios estudiados para responder a todas las necesidades del automóvil y del conductor. Desde las financiaciones personalizadas a los seguros, a la intervención inmediata en caso de avería, desde el alquiler, a los servicios de carrocería, Lancia Servicios al Cliente ha escogido los mejores socios para ofrecer una respuesta inmediata y cualificada a cualquier necesidad en materia de movilidad.

## GARANTÍA



Con un automóvil Lancia puede estar siempre tranquilo. La garantía contractual 2+ incluida en la compra del automóvil nuevo incluye 24 meses de cobertura de averías con kilometraje ilimitado, la asistencia en carretera válida en toda Europa, el vehículo de reparación en caso de avería, el automóvil de sustitución y muchas otras ventajas y servicios exclusivos incluidos en el precio de compra.

## SERVICIO DE ATENCIÓN AL CLIENTE LANCIA

*Everywhere* **LANCIA**  
00800 526242 00

Puedes llamar a Lancia con un número gratuito universal desde toda Europa. Estamos a tu disposición para ofrecerte nuestros servicios:

### Asistencia en carretera, la seguridad de viajar tranquilo

El servicio está activo 24 horas todos los días del año para: remolcado en caso de avería o accidente, vehículo de sustitución en caso de avería; información sobre la red asistencial; servicios gratuitos de retorno de los pasajeros (o continuación del viaje); pago de gastos de hotel; recuperación del automóvil reparado; anticipos de dinero; envío de recambios.

**Servicio de información:** todo lo que quieras saber sobre nuestros modelos (versiones, opcionales, promociones, precios), sobre nuestros servicios y sobre la red de concesionarios Lancia. El servicio ofrece también la posibilidad de reservar una prueba en carretera del automóvil que desees en uno de nuestros concesionarios.

**Servicio de atención al cliente:** Lancia está a tu disposición para satisfacer todas las necesidades o solicitudes relacionadas con el uso de tu automóvil o con nuestros servicios de asistencia. Los servicios de información y atención al cliente están activos de lunes a viernes desde las 8:00 hasta las 20:00 h y el sábado desde las 8:00 hasta las 13:00 h.

El número gratuito universal 00800 526242 00 puede marcarse desde todos los países europeos y se puede memorizar con facilidad, de hecho corresponde a marcar la palabra "LANCIA" en el teclado de tu teléfono 00800-526242 00 >>> 00800-LANCIA 00.



**Patto Chiaro:** es el contrato Lancia que hace transparentes las condiciones de compra del automóvil, garantizando los derechos de manera clara y precisa.



**Patto Chiaro Servizio:** la seguridad y la transparencia también se extienden a las intervenciones de asistencia técnica. Con Patto Chiaro Servizio el cliente obtiene precios transparentes, a través de la aplicación de las listas de los tiempos de trabajo y de las listas de precios oficiales.

## SERVICIOS FINANCIEROS

Independientemente de su manera de vivir la movilidad, **Lancia Credit** satisface tus necesidades con propuestas financieras y leasing combinadas con servicios exclusivos.

**Fórmula:** Sería estupendo tener siempre un automóvil nuevo. Sería cómodo pagar sólo una parte. Sería fantástico pagar sólo el gasto del uso real. Sería y es con Fórmula. La modalidad de compra inteligente. Anticipo variable, plazos de un importe reducido, la seguridad de un Valor Garantizado por Lancia y la libertad de elegir al final del contrato si: sustituir el automóvil por otro nuevo, mantenerlo o devolverlo. Estas son las ventajas de Fórmula.

### Plan Classic

La clásica financiación a plazos que te permite posponer el pago de toda o de una parte del automóvil nuevo con una duración variable de los 12 a los 108 meses o una parte del automóvil usado con una duración variable de los 12 a los 72 meses.

### Plan facile

Cinco diferentes opciones de financiación para todas las necesidades. Ahora sólo tienes que preocuparte de elegir el coche que verdaderamente quieres conducir y el sistema de financiación que más te conviene. La financiación a medida se llama Plan Facile y es muy sencilla de contratar.

### Leasing

Si eres un profesional liberal, trabajador autónomo o empresario, esta es la solución más adecuada para ti, ya que ofrece la posibilidad de utilizar el automóvil sin ser su propietario e inmovilizar el capital: correcta planificación de las entradas y de las salidas, elección de la duración del contrato (de 24 a 60 meses), del anticipo y del valor de retroventa final flexible.

## SERVICIOS DE MANTENIMIENTO Y REPARACIÓN

### *inPiù-inTempo-inForma*

Si es momento de mantenimiento de tu automóvil Lancia, "inTempo" permite adquirir anticipadamente de 2 a 5 revisiones de mantenimiento programado con un ahorro del 20% en recambios originales Lancia.

Además, para una mayor tranquilidad de conducción, Lancia te propone "InForma", el servicio de mantenimiento extraordinario que te ofrece la posibilidad de adquirir paquetes de sustitución de las principales piezas del automóvil sometidas a desgaste en función de tus necesidades de kilometraje. Todo esto con el descuento del 20% sobre el precio del catálogo de recambio y la seguridad de tener siempre el precio bloqueado.

## RENTING

El alquiler a largo plazo es la solución ideal para empresas y profesionales liberales que desean disfrutar de todas las ventajas de su nuevo Lancia sin el gasto de ser propietario ni los deberes que esto comporta.

Las ventajas son tangibles: liberarse de todas las cuestiones relacionadas con la gestión del automóvil, impuesto de circulación y seguros (RC, robo-incendio, todo riesgo), mantenimiento ordinario y extraordinario, asistencia en carretera, automóvil de sustitución, costes seguros y prefijados, ninguna inmovilización de capital y la posibilidad de cambiar de automóvil con frecuencia. Puedes encontrar toda la información que necesitas sobre Finplus Renting en tu concesionario o en la web [www.lanciacredit.com](http://www.lanciacredit.com).



## Autoexpert

Encontrar un vehículo usado desde hoy no es un problema. Puede contar con Autoexpert, el programa de venta de vehículos usados revisados, certificados, y garantizados de los concesionarios Lancia, con posibilidad de cambio a los 15 días y asistencia en carretera 24 horas/365 días al año en nuestra red europea, con más de 1.400 puntos de venta y servicio.

En Lancia estamos trabajando para poder ofrecerte toda la información que desees sobre el programa Autoexpert en la red. Dentro de poco podrás además buscar directamente on line el vehículo que prefieras entre los usados garantizados Autoexpert. Bastará introducir las características del automóvil que deseas y tendrás una respuesta inmediata en sólo un par de pantallas.

### TARJETA DE CRÉDITO LANCIA GOLD CARD



Disfruta de este revolucionario concepto de tarjeta de crédito. El complemento perfecto a tu vehículo Lancia.

- **100% Gratuita.** Sin cuotas de emisión ni mantenimiento.

- **2% de descuento en gasolineras.** En todas las gasolineras durante todo el año. Lo comprobarás en tu extracto mensual cuando de tu gasto total en

gasolineras te devolvamos el 2%.

- **Descuentos en Puntos Golden.** Todas tus compras generan Puntos Golden, canjeables en la Red Lancia España.

- **Dos formas de pago diferentes en tu tarjeta**

- Pago a fin de mes: las compras que realices antes del día 20 de cada mes se cargan el día 1 del mes siguiente.

- Pago aplazado (cuota fija mensual): sea cual sea el importe total de las compras que realices antes del día 20 de cada mes, el día 1 del mes siguiente te cargaremos sólo la cuota mensual que hayas elegido (desde 30 euros al mes).

- **Facilidad de pago en Concesionarios y Servicios Oficiales.** Consulta sobre disponibilidad de modalidades especiales de pago aplazado y sin intereses.

- **1.500 euros de límite de crédito.** Tu tarjeta dispone de un mínimo de 1.500 euros mensuales, ampliable según tus necesidades (Ampliación sujeta a aprobación de la entidad financiera).

Para solicitar la tarjeta puedes hacerlo desde [www.lanciagoldenclub.com](http://www.lanciagoldenclub.com) o llamando al 902 510 014.

### SERVICIOS DE CARROCERÍA

Pon tu automóvil en manos seguras: la red de carrocerías Lancia ofrece la máxima calidad y fiabilidad. Garantizando intervenciones rápidas y reparaciones impecables, con presupuestos y tarifas transparentes. Además, el certificado de garantía extendido al finalizar la reparación, certifica la utilización de materiales originales y la total seguridad de las intervenciones. Dirígete a las carrocerías que exponen la marca Lancia.

### PROGRAMAS ESPECIALES DE VENTA



Autonomy es un proyecto de soporte a la movilidad nacido con la intención de facilitar y asegurar un importante objetivo: la libertad de movimiento para todos, incluso para aquellos que presentan limitaciones motrices, sensoriales o intelectuales.

En España el Programa Autonomy ha establecido acuerdos con los principales agentes sociales y colabora estrechamente con los adaptadores y

transformadores de vehículos. Además, cuenta con tres centros de movilidad: el Hospital Nacional de Parapléjicos de Toledo, el Hospital Valle Hebrón de Barcelona. Y el Centro de Formación de Fiat Auto España en Alcalá de Henares (Madrid).

Los servicios del Programa Autonomy están pensados para hacer que la conducción y el transporte sean más cómodos y seguros en cualquier condición. Autonomy en efecto pone a disposición su propia experiencia y facilita a sus clientes el tratamiento económico adecuado.

El programa Autonomy dispone del teléfono de consulta 902 30 30 32, donde expertos en movilidad facilitan completa información y asesoramiento tanto sobre dispositivos como posibilidades de adaptación de vehículos.

### LANCIA VIP SERVICE

El programa LANCIA VIP SERVICE ofrece la recogida del vehículo, para la ejecución de las Revisiones de Mantenimiento Programado, en el lugar indicado por el usuario, ofreciendo gratuitamente un medio de movilidad alternativo (taxi o vehículo sustitutivo)



EQUIPAMIENTO	ARGENTO		ORO					PLATINO		
	TEJIDO TECHNO		TEJIDO AIRTEX (con marina)		TEJIDO AIRTEX (con castiglio)*		ALCÁNTARA® (1)	PIEL Y ALCÁNTARA® STARLITE (1)		ALCÁNTARA® (1)
	GRIS 112	ROJO 132	NEGRO 230	CHOCOLATE 200	NEGRO 298	CHOCOLATE 215	BEIGE 605	NEGRO 649	BURDEOS 658	BEIGE 605
REVESTIMIENTO ASIENTOS										
COLORES EXTERIORES										
<b>COLORES SÓLIDOS</b>										
159 Rojo Cappuccetto	■	■	■	■	■	■	■	■	—	■
507 Amarillo Ricciodoro	■	■	—	—	—	—	—	—	—	—
<b>COLORES SÓLIDOS OPCIONAL (1)</b>										
213 Blanco Biancaneve	■	■	■	■	■	■	■	■	■	■
601 Negro Lupo Cattivo	■	■	■	■	■	■	■	■	■	■
<b>COLORES METALIZADOS (1)</b>										
605 Gris Castello Incantato	■	■	■	■	■	■	■	■	■	■
600 Gris Soldatino di Piombo	■	■	■	■	■	■	■	■	■	■
463 Azul Principe	■	—	■	■	■	■	■	■	■	■
349 Cipria Principessa	■	—	■	■	■	■	■	■	■	■
394 Bronce Lampada di Aladino	—	—	—	■	—	■	■	■	■	■
<b>COLORES MICALIZADOS (1)</b>										
163 Rojo Mangiafuoco	■	—	■	■	■	■	■	■	—	■
136 Burdeos Regina Cattiva	■	—	■	■	■	■	■	■	■	■
278 Azul Sirenetta	■	—	■	■	■	■	■	■	■	■
295 Perla Specchio Magico	■	—	■	■	■	■	■	■	■	■
<b>B-COLOR (1)</b>										
641 Negro Lupo Cattivo + Blanco Biancaneve	■	—	—	—	—	—	—	—	—	—
932 Negro Lupo Cattivo + Gris Castello Incantato	■	—	■	—	■	—	■	■	—	■
127 Burdeos Regina Cattiva + Cipria Principessa	—	—	—	—	—	—	■	—	■	■
939 Burdeos Regina Cattiva + Perla Specchio Magico	—	—	—	—	—	—	■	—	■	■
625 Bronce Lampada di Aladino + Perla Specchio Magico	—	—	—	■	—	■	■	—	—	■
919 Gris Opaco Castello Incantato + Negro Lupo Cattivo	■	—	■	—	■	—	—	■	—	—
938 Gris Opaco Castello Incantato + Blanco Biancaneve	■	—	■	—	■	—	—	■	—	—

■ Elección aconsejada

(1) Bajo pedido

\* con opc. 60A

## COLORES EXTERIORES MONOCOLOR

### COLORES SÓLIDOS



159 Rojo Cappuccetto



507 Amarillo Ricciodoro

### COLORES SÓLIDOS OPCIONALES



213 Blanco Biancaneve



601 Negro Lupo Cattivo

### COLORES METALIZADOS



605 Gris Castello Incantato



600 Gris Soldatino di Piombo



463 Azul Principe



349 Cipria Principessa



394 Bronce Lampada di Aladino

### COLORES MICALIZADOS



163 Rojo Mangiafuoco



136 Burdeos Regina Cattiva



278 Azul Sirenetta



295 Perla Specchio Magico

## COLORES EXTERIORES BICOLOR



**641** Negro Lupo Cattivo +  
Blanco Biancaneve



**932** Negro Lupo Cattivo +  
Gris Castello Incantato



**625** Bronce Lampada di Aladino +  
Perla Specchio Magico



**939** Burdeos Regina Cattiva +  
Perla Specchio Magico



**127** Burdeos Regina Cattiva +  
Cipria Principessa



**938** Gris opaco Castello Incantato +  
Blanco Biancaneve



**919** Gris opaco Castello Incantato +  
Negro Lupo Cattivo



## TEJIDOS INTERIORES

### TEJIDO TECHNO



112 Gris



132 Rojo

### TEJIDO AIRTEX



230 Negro



200 Chocolate

### ALCANTARA®



605 Beige

### PIEL Y ALCANTARA® STARLITE



649 Negro



658 Burdeos





[www.lancia.es](http://www.lancia.es)

Las ilustraciones y descripciones de este catálogo se facilitan a título indicativo.  
Por lo tanto, la compañía se reserva el derecho de aportar a los automóviles, en cualquier momento y sin previo aviso, las modificaciones que considere útiles para mejorarlos o por cualquier exigencia de fabricación o comercial.

Lancia Marketing 04.5.5424.54 – S – 04/2009 – Impreso en Italia – Stampatore