

Mahindra  
**KUV100**



**75** Mahindra  
Rise.

Mahindra  
**KUV100**

# EL SUV AL QUE LE GUSTA LA CIUDAD.

## ***Dinámico y con garra, lo primero que enciende es la imaginación.***

El carácter agresivo propio del SUV sorprende inmediatamente con la parte frontal que resume más de 70 años de historia en la producción de todoterrenos, el desarrollo vertical de los volúmenes y las líneas musculosas.

Sin embargo, el tamaño es compacto para hacer más fácil y divertida la vida en la ciudad. Tan solo 3700 mm de largo y un radio de giro de 5,05 m para moverse con agilidad en medio del tráfico y aparcar sin ningún problema.

Sorprende su amplitud interna, con cinco cómodas plazas y todo el espacio necesario para los objetos personales.

Un coche que lo tiene todo para satisfacer a cada miembro de la familia porque, además, con su vivo motor de 3 cilindros de 1.198 cc y 87 CV, pueden conducirlo incluso los conductores noveles.

Disponible en dos versiones, la completa K6+ y la super equipada K8, este vehículo nunca pasará desapercibido con su singular diseño.





3,70m



Mahindra  
**KUV<sub>100</sub>**

# SIN COMPARACIÓN



La única sensación que no suscita es la indiferencia. Sus líneas decididas y marcadas describen una personalidad fuerte, lejos de los tópicos. El perfil compacto, listo para saltar a la carretera, la altura desde el suelo y los ángulos de entrada y salida nos hacen soñar con aventuras fuera de los caminos trazados.

El alma deportiva queda reforzada gracias a las llantas de aleación diamantadas con diseño de 5 radios dobles (K8) de 15", en aluminio o negras.

La agresividad de la estética queda más marcada debido a los proyectores anteriores de led multifunción con doble parábola (K8) o parábola simple (K6+), y al marco negro de las luces antiniebla.

El grupo óptico posterior doble causa gran impresión, mientras que los útiles espejos retrovisores con intermitentes integrados ofrecen gran elegancia.

El sistema Follow-Me Home System mantiene encendidas las luces de cruce durante el tiempo necesario hasta llegar a casa o al garaje.

**La atención a todas las necesidades de quienes conducen un KUV va de serie.**





1,655m



Mahindra  
**KUV100**

# ALMA SUV

Su tamaño está hecho para el tráfico, pero el espíritu de Sport Utility Vehicle emerge en todos los detalles, desde los parachoques delantero y trasero hasta las molduras de protección en las puertas, pasando por los arcos de rueda de plástico, sin olvidar los rieles del techo.

**Cuando conduces un KUV100,  
la aventura te espera siempre a la vuelta de la esquina.**





Ángulo  
de entrada  
**20°**

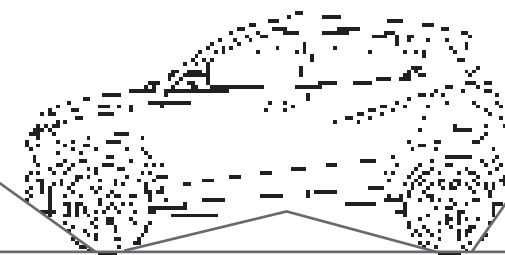

Ángulo  
de salida  
**29°**

Ángulo  
ventral  
**17°**

**Los excelentes ángulos de entrada y salida del KUV100** permiten afrontar sin problemas los obstáculos de todos los días, como los badenes y el pavimento empedrado, pero también los caminos o carreteras sin asfaltar.



La distancia larga entre los ejes, de 2,385 m, ofrece una estabilidad y habitabilidad sorprendentes.



2,385m

# EL ESPACIO QUE NO SE ESPERAN

Dentro de un KUV100 la comodidad no es un concepto, es una realidad, gracias a un diseño inteligente: las ruedas están colocadas en los extremos de la carrocería, aprovechando toda la longitud a favor del habitáculo.

El confort durante el viaje se experimenta inmediatamente, gracias al gran espacio para los hombros y las piernas, que hace que puedan viajar cómodamente en su interior hasta cinco adultos, incluso en los asientos traseros. La sensación de relax queda acentuada por el suelo completamente plano, sin curvaturas, que permite libertad de movimiento.

Si se necesita transportar objetos, solo hay que reclinar el respaldo y abatir el asiento trasero para aumentar el volumen del maletero de 243 a 473 litros.

**En un KUV100 cabe de todo, incluso lo necesario para el tiempo libre.**

La atención prestada a quien conduce y viaja en un KUV100 se ve en la amplia dotación de espacios portaobjetos: en todas las puertas hay un espacio para una botella de agua y las gafas pueden guardarse en el útil y fácilmente accesible espacio situado encima del espejo retrovisor.

Considerando que el KUV100 les acompañará a menudo en las excursiones que realicen por los alrededores, está previsto también un espacio portaobjetos refrigerado (solo en K8), para mantener frescas las bebidas y la comida.

Y si llevan algo que puede llamar la atención, pueden utilizar el compartimento oculto situado delante del asiento trasero.

**Porque el KUV100 está pendiente de usted de muchas maneras, visibles e invisibles.**







# NO TIENEN QUE RENUNCIAR A NADA

## **Palanca de cambio en forma de joystick**

Situada muy cerca del volante, es cómoda para maniobrar y libera el espacio entre los asientos.

## **Tapizado en dos tonos**

Elegante y deportivo, el tapizado de tela de los asientos es de dos colores.

## **Paneles de las puertas con inserciones de tela**

De serie en la versión K8.

## **Regulación de los asientos**

La posición para la conducción es siempre perfecta, gracias a la regulación de la altura del asiento del conductor.

## **Luces ambiente azuladas**

De serie en el K8, aumentan el confort visual en las horas nocturnas y confieren una atmósfera muy chic.



Mahindra  
**KUV**100





# **TODAS LAS CARRETERAS, VISTAS DESDE ARRIBA**

Conduciendo un KUV100, dominar la carretera es más que una sensación. La posición elevada permite controlar la situación y adelantarse a los posibles peligros en el frenético tráfico urbano, mientras que en las excursiones por caminos o carreteras sin asfaltar se pueden identificar los mejores trazados.

***En un KUV100,  
se sentirán siempre un poco más SUV.***



# ENVUELTOS EN PROTECCIÓN



**ISOFIX**

En un KUV100 pueden viajar todos, pero hay algo más. Por ello el tema de la seguridad se ha tratado desde varios puntos de vista, utilizando distintos sistemas activos y pasivos. El bastidor autoportante, de acero, altamente resistente, que forma una eficaz protección al usuario. El KUV100 piensa en los pasajeros con las barras anti-intrusión, en los niños con los enganches Isofix para las sillitas, en los peatones con el perfil alto del capó que reduce los efectos de un impacto.

***Una atención a 360° que hace que cada viaje pueda realizarse con gran tranquilidad.***



### **Nos focalizamos en la seguridad**

En un KUV100 ver claro es algo primordial, en todas las condiciones y situaciones. Los faros antiniebla son de serie y los faros delanteros de led DRL multifunción proyectan un haz muy luminoso y profundo, para ver y ser vistos incluso en condiciones de escasa iluminación. En caso de colisión, de frenada de emergencia o de apertura del capó se activan automáticamente las luces de emergencia.



### **La importancia de pararse a tiempo**

El frenado progresivo del ABS con EBD (Electronic Brake Distribution) evita el bloqueo de las ruedas y ofrece un margen de seguridad adicional en suelos mojados, nevados o deslizantes como el manto de hojas otoñal.



**Con ESP**



**Sin ESP**

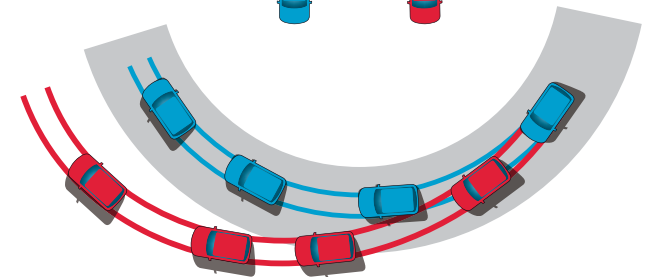

### **Siempre respondiendo a las expectativas**

Seguir las trayectorias adecuadas en las curvas es más fácil, gracias a la gestión electrónica del ESP con TCS (Traction Control System) que mantiene la direccionalidad del coche, actuando también sobre el sistema de frenos, si fuera necesario.



# CADA DÍA UN IMPULSO MÁS

El KUV100 les ofrece lo que necesitan para arrancar rápidamente en los semáforos, moverse rápidamente por el tráfico e incluso también afrontar curvas de montaña sin problemas.

Todo ello es mérito del motor de aluminio mFalcon G80, 3 cilindros de 1.198 cc de aluminio e inyección MPFI (Multipoint Fuel Injection System).

Dotado de una evolucionada tecnología de doble distribución variable de válvulas VVT (Variable Valve Timing), ha sido diseñado, desarrollado y realizado por Mahindra.

El impulso se nota ya en los regímenes bajos, con un par abundante que hace más fácil los adelantamientos y los tramos en pendiente.

***KUV100 es como ustedes, imparable.***

**Potencia máxima:** 87CV (64kW) a 5.500 rpm

**Par máximo:** 115 Nm @3.500 rpm





# TESTADAS EN LAS CARRETERAS DE TODO EL MUNDO

Fieles al ADN todoterreno Mahindra, las suspensiones han sido testadas en los recorridos más difíciles, de todo el mundo. El resultado es un sistema evolucionado, con una geometría puesta a punto para garantizar confort, seguridad y control durante la conducción. Todo ello con un tamaño compacto, para contener al mínimo los volúmenes y el peso.

**Suspensión delantera:** independiente tipo McPherson con montantes con soporte de doble acción, muelles helicoidales y amortiguadores hidráulicos de gas.

**Suspensión trasera:** torsión semi independiente, muelles helicoidales con amortiguadores hidráulicos de gas.

# Mahindra KUV100



# VIAJES DE PLACER

Cada viaje, aunque sea el recorrido de casa al trabajo, tiene que ser un placer. De ahí que el equipamiento de KUV100 sea muy amplio e ideado para cualquier tipo de necesidad, grande o pequeña. Desde los cargadores de dispositivos electrónicos a los sensores de aparcamiento, pasando por el sistema de infotainment y la gestión electrónica de los descensos y arranques en pendiente, no se ha pasado nada por alto para garantizar su confort, facilitar la conducción y la vida.



## Apertura de puertas keyless y encendido mediante botón (K8)

Solo hay que acercarse al coche con la llave en el bolsillo y tocar la manilla para abrir las puertas. Y para encenderlo, es suficiente apretar un botón. ¿Hay algo más fácil?



## Sistema Intellipark con sensores de aparcamiento

Ahora ya no tendrá problemas a la hora de aparcar, encontrar sitio en los espacios más estrechos y detectar incluso obstáculos invisibles a través del retrovisor. De ello se ocupará Intellipark.



### Hill Descent Control

También en terrenos con gran pendiente y abruptos, KUV100 mantiene una velocidad constante. ABS y ESP controlan la velocidad de cada rueda.



### Hill Hold Control

Actúa en los arranques en pendiente, manteniendo durante algunos segundos la acción de frenado incluso cuando el pie se levanta del pedal. Así se evita la complicada acción sobre el freno, el embrague y el acelerador.

Mahindra  
**KUV100**





Perfiles de las puertas



Deflectores antiturbulencia



Reposabrazos central

# HAY UN KUV QUE ESTÁ HECHO PARA TI

La personalidad del KUV100 sin duda se sale de la norma, y cuenta con un equipamiento completo.

Pero no pongas límites a tu imaginación: con la gama de Accesorios Originales Mahindra puedes transformarla en la perfecta expresión de tu estilo.

Puedes elegir componentes que amplíen los horizontes de la conducción, añadan un toque de clase y mejoren el confort.

Todos los Accesorios Originales están estudiados específicamente para tu vehículo, y han sido desarrollados por Mahindra para integrarse perfectamente en el diseño del KUV100.



Estribo satinado



Portaequipajes



Cromado de la puerta trasera

## ESPECIFICACIONES TÉCNICAS MAHINDRA KUV100

<b>Motor</b>	3 cilindros, 12 válvulas, MPFI, a gasolina, con doble puesta en fase variable (VVT, Variable Valve Timing), de aluminio	
<b>Cilindrada (cc)/Cilindros y disposición</b>	1.198 / 3 en línea	
<b>Potencia máx. kW (CV) / Régimen</b>	64 (87) a 5.500 rpm	
<b>Par máx. Nm / Régimen</b>	115 a 3.500 / 4.800 rpm	
<b>Velocidad máx.</b>	148 km/h	
<b>Cambio</b>	Manual de 5 velocidades + Marcha atrás	
<b>Neumáticos / Llantas</b>	185/60 R15 - Aleación( K8)	
<b>Suspensión</b>	<b>Delantera</b>	Independiente tipo McPherson con montantes con soporte de doble acción, muelles helicoidales con amortiguadores hidráulicos de gas
	<b>Trasera</b>	Torsión semi independiente, muelles helicoidales con amortiguadores hidráulicos de gas
<b>Tracción</b>	Delantera (FWD)	
<b>Frenos</b>	<b>Delanteros</b>	De disco
	<b>Traseros</b>	De tambor
<b>Carrocería</b>	Autoportante con 5 puertas	
<b>Plazas</b>	5	
<b>Radio de giro</b>	5,05 m	
<b>Alimentación</b>	Gasolina	

DIMENSIONES DEL VEHÍCULO	
<b>Longitud</b>	3.700 mm
<b>Anchura</b>	1.727 mm
<b>Altura</b>	1.655 mm
<b>Batalla</b>	2.385 mm
<b>Ángulo de ataque (entrada)</b>	20°
<b>Ángulo de salida</b>	29°
<b>Ángulo ventral</b>	17°

CONSUMOS*	
<b>Combinado (ciclo NEDC)</b>	6,5 (litros/100 km)
<b>Combinado (ciclo WLTP)</b>	7,9 (litros/100 km)
EMISIONES CO <sub>2</sub> *	
<b>Combinado (ciclo NEDC)</b>	148 (g/km)
<b>Combinado (ciclo WLTP)</b>	179 (g/km)
<b>HOMOLOGACIÓN</b>	Euro 6-d

\*Valores de consumo y emisión de CO<sub>2</sub> según Ciclo NEDC (New European Driving Cycle) y WLTP (Worldwide harmonized Light-Duty vehicles Test Procedure) con Reglamento UE 2018/1832/AM

<b>Capacidad deposito</b>	35 litros
<b>Peso en orden de marcha</b>	1.190 kg
<b>Peso total</b>	1.610 kg
VOLUMEN DE CARGA	
<b>Configuración 5 plazas</b>	243 litros
<b>Con asientos abatidos</b>	473 litros



\*\*Condiciones y limitaciones de garantía según Libro de Garantía.

La compañía se reserva el derecho de realizar modificaciones en las características, equipamiento y precios de los modelos indicados.

Las fotos son solo indicativas. Por motivo de impresión los colores podrían ser diferentes a los reproducidos.

EQUIPAMIENTO	K6+	K8																																																																																																															
<b>SEGURIDAD</b>																																																																																																																	
Doble airbag delantero	✓	✓																																																																																																															
ESP (Control de estabilidad) + TCS (Control de tracción)	✓	✓																																																																																																															
ABS + EBD (Distribución electrónica de frenada)	✓	✓																																																																																																															
Columna de dirección colapsable	✓	✓																																																																																																															
Sistema de ayuda en arranque en pendiente (Hill Hold Control)	✓	✓																																																																																																															
Control de descenso en pendientes (Hill Descent Control)	✓	✓																																																																																																															
Bloqueo de las puertas para la seguridad de los niños	✓	✓																																																																																																															
Bloqueo automático de puertas con vehículo en movimiento	✓	✓																																																																																																															
Activación automática luces de señal de emergencia ante peligro (choque, frenado de emergencia o apertura capó)	✓	✓																																																																																																															
Aviso de puertas abiertas	✓	✓																																																																																																															
Barras laterales anti intrusión	✓	✓																																																																																																															
Limpiaparabrisas luneta trasera	✓	✓																																																																																																															
Luneta térmica trasera	✓	✓																																																																																																															
Sistema anti robo con alarma	✓	✓																																																																																																															
Anclaje ISOFIX en asientos traseros	✓	✓																																																																																																															
Rueda de repuesto de tamaño estándar	✓	✓																																																																																																															
Inmovilizador	✓	✓																																																																																																															
<b>CONFORT</b>																																																																																																																	
Aire acondicionado	✓	—																																																																																																															
Climatizador	—	✓																																																																																																															
Dirección asistida eléctrica	✓	✓																																																																																																															
Regulación del volante en altura	✓	✓																																																																																																															
Asiento conductor regulable en altura	✓	✓																																																																																																															
Elevavinas eléctricos en todas las puertas (automático en lado conductor)	✓	✓																																																																																																															
Espejos retrovisores exteriores regulables eléctricamente	✓	✓																																																																																																															
Espejos retrovisores exteriores con sistema eléctrico de cierre	—	✓																																																																																																															
Encendido iluminado	✓	—																																																																																																															
Asiento trasero abatible con respaldo reclinable	✓	✓																																																																																																															
Luces de acompañamiento (Follow-Me Home)	✓	✓																																																																																																															
Compartimiento portaobjetos refrigerado	—	✓																																																																																																															
Cierre centralizado con mando a distancia	✓	✓																																																																																																															
Reposacabezas regulables en todos los asientos	✓	✓																																																																																																															
Compartimiento porta gafas	✓	✓																																																																																																															
Toma 12 V (también en asientos traseros K8)	✓	✓																																																																																																															
Luz de cortesía en maletero	—	✓																																																																																																															
<table border="1"> <thead> <tr> <th></th> <th>K6+</th> <th>K8</th> </tr> </thead> <tbody> <tr> <td>Portaobjetos en las puertas delanteras y traseras con alojamiento botella de 1 litro</td> <td>✓</td> <td>✓</td> </tr> <tr> <td>Apertura del maletero desde el interior</td> <td>✓</td> <td>—</td> </tr> <tr> <td>Apertura del maletero con mando a distancia</td> <td>—</td> <td>✓</td> </tr> <tr> <td>Bandeja maletero rígida</td> <td>✓</td> <td>✓</td> </tr> <tr> <td>Plafón interior de LED</td> <td>✓</td> <td>✓</td> </tr> <tr> <td>Luces de cortesía en todas las puertas</td> <td>—</td> <td>✓</td> </tr> <tr> <td colspan="3"><b>TECNOLOGÍA</b></td> </tr> <tr> <td>Sistema Infotainment con pantalla de 3 1/2" (Driver Information System, Bluetooth audio, USB)</td> <td>✓</td> <td>—</td> </tr> <tr> <td>Sistema Infotainment con pantalla táctil de 7" (Driver Information System, Bluetooth audio, USB, Navegador)</td> <td>—</td> <td>✓</td> </tr> <tr> <td>Sistema audio con 4 altavoces y 2 tweeters</td> <td>✓</td> <td>✓</td> </tr> <tr> <td>Mandos en volante para sistema audio y teléfono</td> <td>✓</td> <td>✓</td> </tr> <tr> <td>Faros regulable en altura</td> <td>✓</td> <td>✓</td> </tr> <tr> <td>Faros antiniebla</td> <td>✓</td> <td>✓</td> </tr> <tr> <td>Sistema Easy Parking trasero</td> <td>✓</td> <td>✓</td> </tr> <tr> <td>Espejo retrovisor interno antideslumbrante</td> <td>✓</td> <td>✓</td> </tr> <tr> <td>Apertura puertas keyless</td> <td>—</td> <td>✓</td> </tr> <tr> <td>Sistema de encendido con pulsador</td> <td>—</td> <td>✓</td> </tr> <tr> <td colspan="3"><b>ESTILO</b></td> </tr> <tr> <td>Llantas de acero con tapacubos de 15"</td> <td>✓</td> <td>—</td> </tr> <tr> <td>Llantas de aleación de 15" (4)</td> <td>—</td> <td>✓</td> </tr> <tr> <td>Paneles de las puertas con inserciones de tela</td> <td>—</td> <td>✓</td> </tr> <tr> <td>Asientos de tela</td> <td>✓</td> <td>✓</td> </tr> <tr> <td>Parachoques color carrocería</td> <td>✓</td> <td>✓</td> </tr> <tr> <td>Spoiler trasero</td> <td>✓</td> <td>✓</td> </tr> <tr> <td>Riele en el techo</td> <td>✓</td> <td>✓</td> </tr> <tr> <td>Espejos retrovisores en color carrocería</td> <td>✓</td> <td>✓</td> </tr> <tr> <td>Arcos paso de rueda de resina</td> <td>✓</td> <td>✓</td> </tr> <tr> <td>Manillas puertas delanteras en color carrocería</td> <td>✓</td> <td>✓</td> </tr> <tr> <td>Luces ambiente en tiradores de puertas</td> <td>—</td> <td>✓</td> </tr> <tr> <td>Juego de alfombras</td> <td>—</td> <td>✓</td> </tr> <tr> <td colspan="3"><b>OPCIONAL</b></td> </tr> <tr> <td>Apoyabrazos central delantero</td> <td>0</td> <td>0</td> </tr> <tr> <td>Pintura metalizada</td> <td>0</td> <td>0</td> </tr> <tr> <td>Pintura perlada</td> <td>0</td> <td>0</td> </tr> <tr> <td>Pintura Dual Tone</td> <td>0</td> <td>0</td> </tr> <tr> <td>Juego de alfombras</td> <td>0</td> <td>—</td> </tr> </tbody> </table>				K6+	K8	Portaobjetos en las puertas delanteras y traseras con alojamiento botella de 1 litro	✓	✓	Apertura del maletero desde el interior	✓	—	Apertura del maletero con mando a distancia	—	✓	Bandeja maletero rígida	✓	✓	Plafón interior de LED	✓	✓	Luces de cortesía en todas las puertas	—	✓	<b>TECNOLOGÍA</b>			Sistema Infotainment con pantalla de 3 1/2" (Driver Information System, Bluetooth audio, USB)	✓	—	Sistema Infotainment con pantalla táctil de 7" (Driver Information System, Bluetooth audio, USB, Navegador)	—	✓	Sistema audio con 4 altavoces y 2 tweeters	✓	✓	Mandos en volante para sistema audio y teléfono	✓	✓	Faros regulable en altura	✓	✓	Faros antiniebla	✓	✓	Sistema Easy Parking trasero	✓	✓	Espejo retrovisor interno antideslumbrante	✓	✓	Apertura puertas keyless	—	✓	Sistema de encendido con pulsador	—	✓	<b>ESTILO</b>			Llantas de acero con tapacubos de 15"	✓	—	Llantas de aleación de 15" (4)	—	✓	Paneles de las puertas con inserciones de tela	—	✓	Asientos de tela	✓	✓	Parachoques color carrocería	✓	✓	Spoiler trasero	✓	✓	Riele en el techo	✓	✓	Espejos retrovisores en color carrocería	✓	✓	Arcos paso de rueda de resina	✓	✓	Manillas puertas delanteras en color carrocería	✓	✓	Luces ambiente en tiradores de puertas	—	✓	Juego de alfombras	—	✓	<b>OPCIONAL</b>			Apoyabrazos central delantero	0	0	Pintura metalizada	0	0	Pintura perlada	0	0	Pintura Dual Tone	0	0	Juego de alfombras	0	—
	K6+	K8																																																																																																															
Portaobjetos en las puertas delanteras y traseras con alojamiento botella de 1 litro	✓	✓																																																																																																															
Apertura del maletero desde el interior	✓	—																																																																																																															
Apertura del maletero con mando a distancia	—	✓																																																																																																															
Bandeja maletero rígida	✓	✓																																																																																																															
Plafón interior de LED	✓	✓																																																																																																															
Luces de cortesía en todas las puertas	—	✓																																																																																																															
<b>TECNOLOGÍA</b>																																																																																																																	
Sistema Infotainment con pantalla de 3 1/2" (Driver Information System, Bluetooth audio, USB)	✓	—																																																																																																															
Sistema Infotainment con pantalla táctil de 7" (Driver Information System, Bluetooth audio, USB, Navegador)	—	✓																																																																																																															
Sistema audio con 4 altavoces y 2 tweeters	✓	✓																																																																																																															
Mandos en volante para sistema audio y teléfono	✓	✓																																																																																																															
Faros regulable en altura	✓	✓																																																																																																															
Faros antiniebla	✓	✓																																																																																																															
Sistema Easy Parking trasero	✓	✓																																																																																																															
Espejo retrovisor interno antideslumbrante	✓	✓																																																																																																															
Apertura puertas keyless	—	✓																																																																																																															
Sistema de encendido con pulsador	—	✓																																																																																																															
<b>ESTILO</b>																																																																																																																	
Llantas de acero con tapacubos de 15"	✓	—																																																																																																															
Llantas de aleación de 15" (4)	—	✓																																																																																																															
Paneles de las puertas con inserciones de tela	—	✓																																																																																																															
Asientos de tela	✓	✓																																																																																																															
Parachoques color carrocería	✓	✓																																																																																																															
Spoiler trasero	✓	✓																																																																																																															
Riele en el techo	✓	✓																																																																																																															
Espejos retrovisores en color carrocería	✓	✓																																																																																																															
Arcos paso de rueda de resina	✓	✓																																																																																																															
Manillas puertas delanteras en color carrocería	✓	✓																																																																																																															
Luces ambiente en tiradores de puertas	—	✓																																																																																																															
Juego de alfombras	—	✓																																																																																																															
<b>OPCIONAL</b>																																																																																																																	
Apoyabrazos central delantero	0	0																																																																																																															
Pintura metalizada	0	0																																																																																																															
Pintura perlada	0	0																																																																																																															
Pintura Dual Tone	0	0																																																																																																															
Juego de alfombras	0	—																																																																																																															

Equipamiento ✓ de serie — no disponible 0 opcional

Mahindra  
**KUV100**



Highway Red



Pearl White



Moondust Silver



Midnight Black

DUAL TONE / DUAL TONE PLUS



Highway Red/ Metallic Black



Pearl White/Metallic Black



Moondust Silver/Metallic Black

# EN MARCHA HACIA EL FUTURO



Mahindra Europe forma parte de un grupo internacional que opera en diversos sectores entre otros: automoción, maquinaria agrícola, tecnología de la información, servicios comerciales y financieros y desarrollo de las infraestructuras. Un grupo que desde 1945 fabrica vehículos con el objetivo de mejorar la calidad de vida de quienes los conducen. Ese es precisamente el significado de su lema **"RISE"**. Aumentar el nivel de sus expectativas, superar sus límites y hacer realidad sus sueños apuntando cada vez más alto.

***Eso es lo que ha conseguido Mahindra y lo que hacen día a día sus clientes al volante de vehículos que recorren todos los caminos del mundo.***

CONCESIONARIO